noblechairs

noblechairsとは？

2016年にドイツで設立されたゲーミングチェアブランド。スポーツカーや高級車のドライビングシートにインスパイアされたデザインにより、上品で洗練されたチェア体験を提供する。プロゲーマーをはじめ、大学教授、医師、オフィスから書斎まで、ゲーミングという垣根を超え、幅広いユーザーやシーンから支持されている。

詳しくはコチラ

https://archisite.co.jp/products/noblechairs/

EPIC

EPIC／エピック

レーシングカーのシートをモチーフにしたエルゴノミックでスポーティなモデル。ゆるやかに描かれた曲線は、窮屈さを感じずゆったり座ることができる。曲線美の中に躍動感を感じさせるデザイン。

https://archisite.co.jp/products/noblechairs/epic/

FEATURE 特長

漆黒のレーシング・スタイル

レーシングカーのような独特のフォルムが、頭や肩まで包み込むように体をサポート。長時間のパソコン作業やPCゲーマー向けに設計された本製品は、ハードなデスクワークにも充分な威力を発揮する。

プレミアムな純白モデル

EPICにホワイトレザーを使用し、純白の張り地にダイヤモンド型のステッチを施した高貴なデザイン。自作PC・周辺機器やデスク周りをすべて「白」のアイテムで統一し、唯一無二のデスク環境を構築したい方に最適なデザイン。

COLOR カラー

ブラック
型番：NBL-PU-BLA-003
JAN：4251442501167

レッド
型番：NBL-PU-RED-003
JAN：4250144801070

ブルー
型番：NBL-PU-BLU-003
JAN：4251442501174

ゴールド
型番：NBL-PU-GOL-003
JAN：4251442501150

プレミアムホワイト
型番：NBL-PU-WHT-002
JAN：4251442501143

DETAIL 製品詳細

SIZE 本体サイズ

ICON

ICON／アイコン

座る度に心踊るスポーティネスとラグジュアリーを融合したデザイン。大柄なドイツ人でもゆったり座れる重厚なシートは、ワイドで余裕のあるドイツ車の座り心地。オフィスや書斎に最適なエグゼクティブな雰囲気漂うチェア。

https://archisite.co.jp/products/noblechairs/icon/

FEATURE 特長

エレガントな流線型のフォルム

noblechairsの美学と世界観が投影された、滑らかな流線形のフォルム。
優雅なたたずまい醸し出し、独創的で洗練されたチェア体験を得られる。

ゆったりと包容力のあるデザイン

全体的に緩やかな形状のため、様々な体形の方を受け入れる包容力が高い。
車のドライビングシートに着想を得ており、フィット感がありながら窮屈さを感じさせない。

COLOR カラー

ブラック
型番：NBL-ICN-PU-BLA-SGL
JAN：4251442501198

レッド
型番：NBL-ICN-PU-BRD-SGL
JAN：4251442501211

ブルー
型番：NBL-ICN-PU-BBL-SGL
JAN：4251442501204

ゴールド
型番：NBL-ICN-PU-GOL-SGL
JAN：4251442501785

ホワイト
型番：NBL-ICN-PU-BPW-SGL
JAN：4251442501181

DETAIL 製品詳細

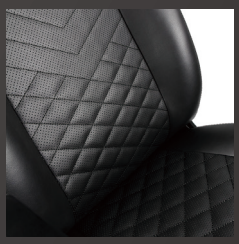

SIZE 本体サイズ

HERO

HERO／ヒーロー

スポーティな曲線美をラージサイズにフィットさせたデザイン。シリーズ最大のボリューム感を実現しながらも、優美なシルエットがスマートな個性を醸し出す。重厚フォルムにラグジュアリーを宿した、余裕と風格漂うチェア。

https://archisite.co.jp/products/noblechairs/hero/

FEATURE 特長

すべてを受けとめるバックレスト

人のシルエットに沿うような形の背もたれは、頭・肩・腰を悠然と支える大型のハイバックスタイル。HEROシリーズは、頭部にメモリーフォーム(低反発クッション)を内蔵し、高いクッション性が得られる。

内蔵型ランバーサポート

HERO独自機能として、ダイヤル式ランバーサポートを背もたれ内部に格納。ダイヤルを回すことで背もたれの腰部分が前後にふくらみ、好みの位置に調節でき、腰のフィット感を高める。

COLOR カラー

ブラック
型番:NBL-HRO-PU-BLA-SGL
JAN :4251442502126

レッド
型番:NBL-HRO-PU-BRD-SGL
JAN :4251442502140

ブルー
型番:NBL-HRO-PU-BBL-SGL
JAN :4251442502119

ゴールド
型番:NBL-HRO-PU-GOL-SGL
JAN :4251442502157

ホワイト
型番:NBL-HRO-PU-BPW-SGL
JAN :4251442502133

DETAIL 製品詳細

SIZE 本体サイズ

MATERIAL

全モデル共通の素材

まるで本革のような肌触り

肌が触れる表面には、質感が優しくしなやかな合成皮革(PU/ポリウレタン樹脂性レザー)を使用。牛革風のシボ加工を施しており、まるで本革のようなしっとりとした肌触り。

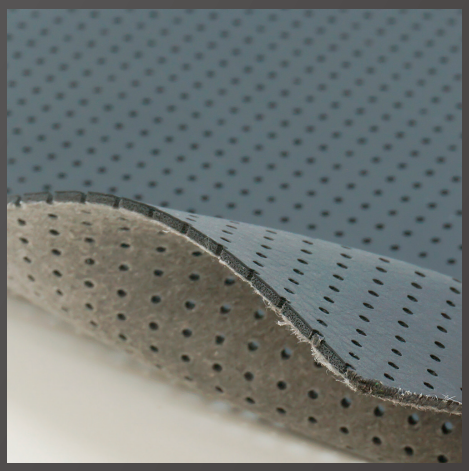

張りのある美しいルックス

張り地に使用するPUレザーの厚みは極厚の1.5mm。一般的なソファやオフィスチェア(0.8〜1.2mm)と比べてシワが寄りにくいため、ルックスに張りがあり美しい佇まい。傷や擦れにも強く、耐久性が高い。

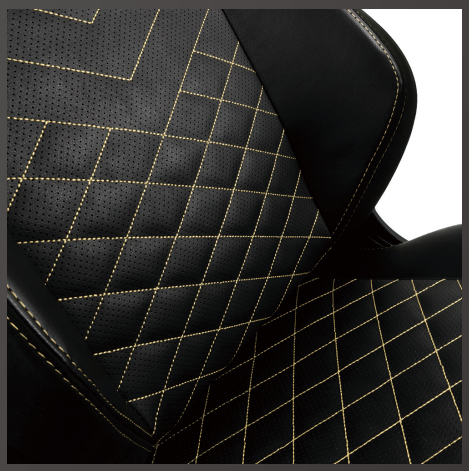

常に快適でベタつかない座面

長時間体が触れる座面と背中には、合成皮革にパンチング加工※を追加。通気性があり熱を逃がすので蒸れにくく、合成皮革にありがちなベタつきを抑える。

※直径1mm・孔間隔5mmの貫通した空気穴　EPIC プレミアムホワイトを除く

どっしりと安定感のある座り心地

座面・背もたれのクッションは弾力のある高密度モールドウレタン※を使用。適度な反発力で体が沈み込まず、安定した座り心地。

※モールドウレタン:大量生産の一般的なウレタンと異なり、1つ1つ鋳型(モールド)に原料を注入して成形されるウレタンで、耐久性が高くへたりにくい。

FUNCTION

全モデル共通の機能

シーンに合わせて調節できるリクライニング

座面のレバーを引くと背もたれの角度をEPIC、ICONは90°~135°に、HEROは90°~125°に調節可能。集中してデスクに向かう時は垂直に、休憩して息抜きする時にはぐっと倒して活用。

ロッキング機能でリラックス

最大11°のロッキング機構により、座面と背もたれがシンクロして可動し、ゆりかごのようにリラックスできる。ロッキングストッパーにより好きな角度で固定、またアジャスターを回して硬さも調節可能。

両腕の負担を軽減するアームレスト

アームレストは4方向(上下・前後・左右・斜め)に調節でき、自分好みの位置に固定が可能。天面にはソフト素材のポリウレタンを使用し、肘にも優しい。座面の裏のネジを緩めると、左右の調節や取り外しも可能で、アームレストが不要な方にも嬉しい設計。

※モデルによってアームレストのサイズ・種類は異なります。

正しい姿勢を支える付属クッション

首と腰を支えるネックピローとランバーサポートが付属。クッションカバーには布地のベロア素材を使用し、肌がずっと触れても蒸れにくい。

仕様	EPIC	ICON	HERO
写真			
カラー:型番(JAN)	ブラック:NBL-PU-BLA-003(4251442501167) レッド:NBL-PU-RED-003(4250144801070) ブルー:NBL-PU-BLU-003(4251442501174) ゴールド:NBL-PU-GOL-003(4251442501150) プレミアムホワイト:NBL-PU-WHT-002(4251442501143)	ブラック:NBL-ICN-PU-BLA-SGL(4251442501198) レッド:NBL-ICN-PU-BRD-SGL(4251442501211) ブルー:NBL-ICN-PU-BBL-SGL(4251442501204) ゴールド:NBL-ICN-PU-GOL-SGL(4251442501785) ホワイト:NBL-ICN-PU-BPW-SGL(4251442501181)	ブラック:NBL-HRO-PU-BLA-SGL(4251442502126) レッド:NBL-HRO-PU-BRD-SGL(4251442502140) ブルー:NBL-HRO-PU-BBL-SGL(4251442502119) ゴールド:NBL-HRO-PU-GOL-SGL(4251442502157) ホワイト:NBL-HRO-PU-BPW-SGL(4251442502133)
本体サイズ	H126.5-133cm W67cm D56.5cm	H125.5-132cm W67cm D57cm	H127.5-134cm W67cm D55cm
座面(幅/奥行/高さ)	56cm / 49.5cm / 46-52.5cm	52cm / 49cm / 43.5-50cm	52cm / 50cm / 45-51.5cm
背もたれ高さ	87cm	86cm	89cm
アームレストサイズ	W10.5cm D27cm	W10cm D24.5cm	W10.5cm D27cm
リクライニング角度	90-135°		90-125°
ロッキング角度	11°		
重量	約27kg	約28kg	約29kg
推奨耐荷重	120kg ※	150kg ※	
梱包サイズ(重量)	H39cm W85cm D70cm(約29kg)	H38cm W87cm D70cm(約30kg)	H38cm W90cm D69cm(約33kg)
素材	張り地:PUレザー、フレーム:スチール、脚部:アルミニウム、クッション材:モールドウレタン(コールドフォーム)、 アームレスト:ポリウレタン、キャスター:ナイロン / ポリウレタン、付属クッション:ベロア		
付属品	ネックピロー、ランバーサポート、組立説明書、取扱説明書 兼 保証書		
組み立て方式	ノックダウン組立式(お客様組立)		
保証期間	ご購入日より1年間(保証書必要)		
生産国	中国		

※耐荷重はあくまでも目安であり、体重がそれ以下であっても製品の安全と耐久性を保証するものではありません。

ヘビー級まで支える重量感

推奨耐荷重は、EPICは120kg、ICONとHEROは150kg。大柄なドイツ人が座ることを考慮して設計し、骨組みには頑丈なスチールフレームを使用。低価格のオフィスチェアと異なり、堅牢性に優れる。

※耐荷重はあくまでも目安で、体重がそれ以下であっても製品の安全と耐久性を保証するものではありません。

日本人に合わせた座面高

欧米モデルよりも短めのガスシリンダーを採用し、日本人でも違和感なく座れるサイズ。座面高は、EPIC:約46〜52.5cm、ICON:約43.5〜50cm、HERO:約45〜51.5cmに調節可能(座面前部)。

※座部を包み込むバケットシート形状のため、座面の前後で傾斜があります。

静音キャスター

フローリングとカーペット両方に使える、直径60mmのPUキャスター。キャスターと脚部の接触部分にナイロンリングを設けイスを動かした時の「カチカチ」音を抑える。

FOOTREST

noblechairs オプション

https://archisite.co.jp/products/noblechairs/footrest/

統一感のあるコンセプト・デザイン

チェアシリーズ同様の曲線的なフォルムにより、チェアと合わせることで上品な空間を演出。PUレザー、モールドクッションはチェアと同じ仕様で、プレミアムな高級感が足元にも実現する。

天板の角度調節・スイベル機能

天板は上下に角度が変えられるため、利用シーンに合わせて使い分けできる。また、水平方向に360度回転するので、デスク周りの狭いスペースで使用する際も取り回しが簡単。

COLOR

カラー

ブラック
型番：NBL-FR-PU-BL
JAN：4251442501822

レッド
型番：NBL-FR-PU-BR
JAN：4251442501839

ブルー
型番：NBL-FR-PU-BB
JAN：4251442501846

ゴールド
型番：NBL-FR-PU-BG
JAN：4251442501853

ホワイト
型番：NBL-FR-PU-BW
JAN：4251442501860

DETAIL

製品詳細

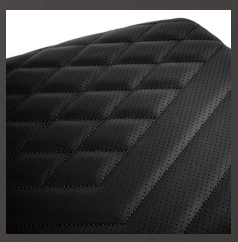

本体サイズ	H43.5cm W49cm D39.5cm
重量	約5kg
推奨耐荷重	40kg ※
梱包サイズ（重量）	H30cm W51cm D51cm（約6kg）
素材	張り地：PUレザー　脚部：アルミニウム / プラスチック クッション材：モールドウレタン（コールドフォーム）
付属品	組立説明書、保証書
組み立て方式	ノックダウン組立式（お客様組立）
保証期間	ご購入日より1年間（保証書必要）
生産国	中国

SIZE

本体サイズ

※デザイン上の理由により、本製品をイスとして使用することはできません。天板に腰掛けないようご注意ください。
耐荷重はあくまでも目安であり、体重がそれ以下であっても製品の安全と耐久性を保証するものではありません。

noblechairs

日本総代理店

株式会社アーキサイト

〒110-0006
東京都台東区秋葉原5-9 明治安田生命秋葉原ビル
https://archisite.co.jp

お問い合わせ

■サポートダイヤル：03-6859-0284
■受付時間：10:00〜12:00・13:00〜17:00
（弊社指定定休日・年末年始・土日・祝祭日を除く）